

La fotografia aggiornata

IL REDDITO MEDIO PER RESIDENZA...

Importo in euro
20.690

Variazione %
sull'anno d'imposta
2014
1,8%

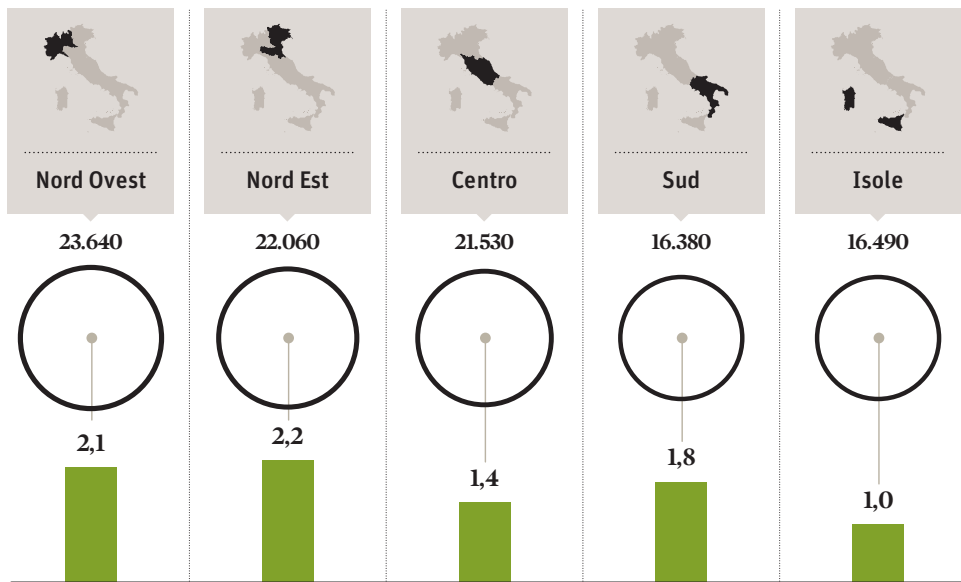

...E PER TIPO DI ATTIVITÀ

Importo in euro

Anno d'imposta

2014 **20.320**

2015 **20.690**

Variazione %
1,8%

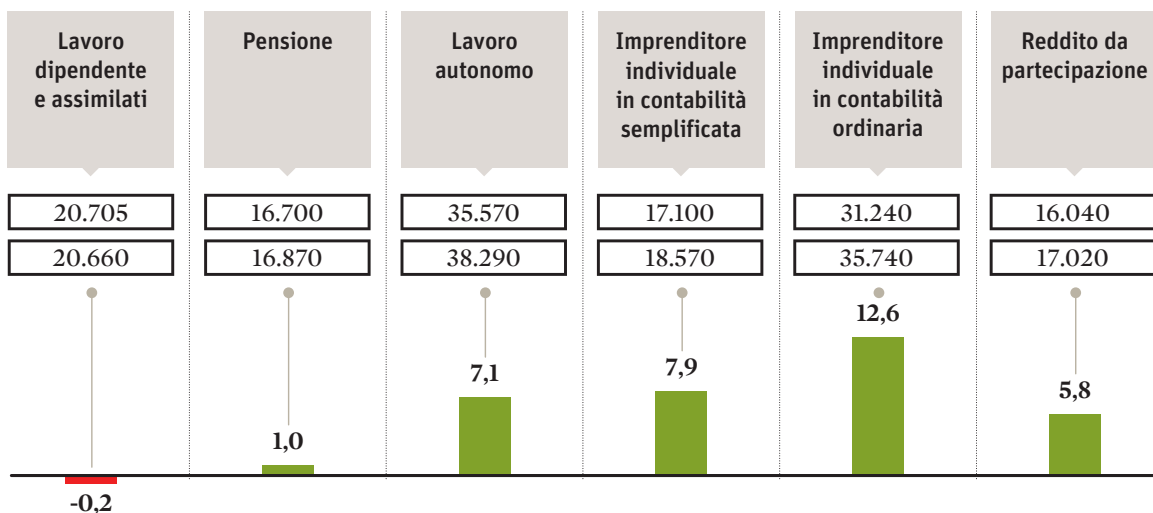

LA DICHIARAZIONE PRESENTATA

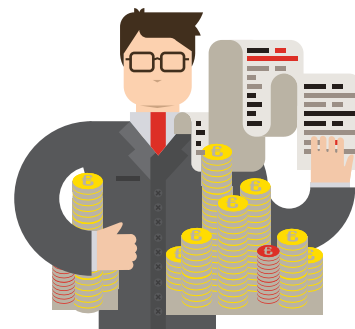
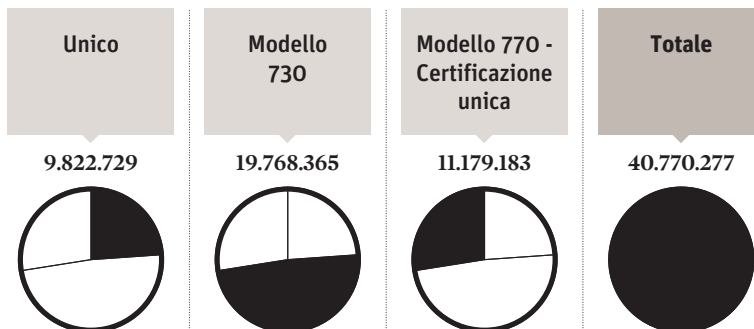

Note: I redditi di lavoro autonomo e di impresa comprendono anche i valori nulli; i redditi da lavoro dipendente e assimilati nel 2014 comprendono anche le somme erogate per incrementi di produttività assoggettate a tassazione sostitutiva

Fonte: elaborazioni su dati statistiche fiscali Mef